

ERTVELDE KERKAKKER

Lot 15



Plan & Bouw

VERKADELINGEN WONINGBOUW APPARTEMENTSBOUW

Grote Leiestraat 201
info@planenbouw.be

8570 Anzegem

056 980 271
planenbouw.be



VERKAVELINGSPLAN

ERTVELDE - KERKAKKER

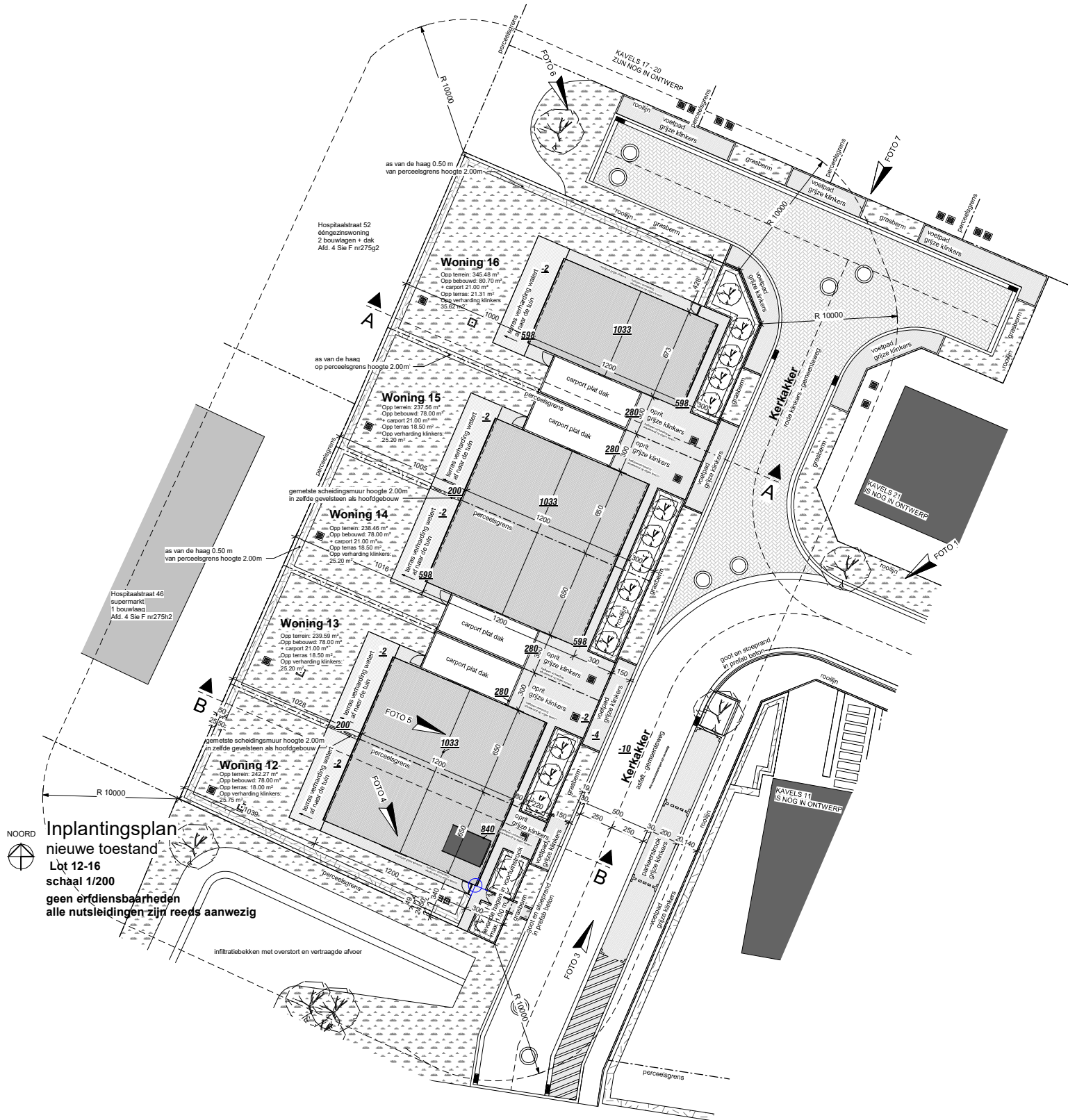

INPLANTINGSPLAN

ERTVELDE - KERKAKKER - LOT 12-13-14-15-16

BEELDEN



LASTENBOEK

INHOUD

INHOUD	1
01 RUWBOUW	2
01.01 VOORBEREIDENDE WERKEN	2
01.02 GRONDWERKEN.....	2
01.03 GEWAPEND BETON	2
01.04 HELLINGSBETON.....	3
01.05 METSELWERKEN	3
01.06 GEWELVEN.....	3
01.07 IJZER EN STAAL	3
01.08 BLAUWE HARDSTEEN.....	3
01.09 OPGAANDE METSELWERKEN	4
01.10 ISOLATIES RUWBOUW	4
01.11 RIOLERINGEN.....	5
01.12 LEIDINGEN	6
02 WIND- EN WATERDICHT MAKEN	7
02.01 TIMMERWERKEN	7
02.02 DAKBEDEKKINGEN	7
02.03 ZINKWERKEN	7
02.04 VOEGWERKEN	7
02.05 BUITENSCHRIJNWERK IN PVC.....	8
03 PLAATSEN LEIDINGEN SANITAIR, CV EN ELEKTRICITEIT	9
03.01 SANITAIRE INSTALLATIE	9
03.02 SANITAIRE TOESTELLEN	11
03.03 VERWARMINGSINSTALLATIE	12
03.04 MECHANISCH EXTRACTIESYSTEEM	15
03.05 FOTOVOLTAISCH SYSTEEM	15
03.06 ELEKTRISCHE INSTALLATIE	16
03.07 AANSLUITING NUTSVOORZIENINGEN	20
04 AFWERKINGEN	20
04.01 ISOLATIE	20
04.02 PLEISTERWERKEN.....	20
04.03 CEMENTBEPLEISTERING	22
04.04 ISOLERENDE UITVULLINGSLAAG	22
04.05 CHAPEWERKEN.....	20
04.06 VLOEREN - AFWERKING	21
04.07 WANDTEGELS.....	21
04.08 BINNENSCHRIJNWERK	22
05 TOESTELLEN	25
05.01 KEUKENINSTALLATIE.....	25
06 OPLEVERINGSWERKEN	26

01 RUWBOUW

01.01 VOORBEREIDENDE WERKEN

Werfinrichting bij een woning: nodige voorzieningen om de werken vlot te laten verlopen
- water, elektriciteit, kranen, lift en werfkeet.

De nul-pas wordt vastgelegd onder toezicht van de architect tijdens het uitzetten van het gebouw.

01.02 GRONDWERKEN

Afsteken van de bovenlaag : dikte 20 cm – zonder vervoer: afgegraven grond blijft achteraan in de tuin liggen.

Uitgravingen voor funderingszolen : sleuven – diepte 0.6 m - zonder vervoer

Aanvulling met te verdichten zand : 20 cm

Koperen aardingsgeleider onder funderingen 35 mm²

Waterdichtingslaag: polyethyleenfolie 0.2 mm – onder vloerplaat

Uitgravingen vorstranden

Aanvullingen met te verdichten zand

01.03 GEWAPEND BETON

Alle beton is BENOR-gekeurd

Algemene funderingsplaat, betonklasse C30/37.

Vloerplaat dikte 30 cm, wapening volgens funderingsstudie

Gewapend beton met opgelegde samenstelling: ringbalken, balken boven ramen en deuren, balken

Opmerking:

- exclusief betontrappen

01.04 HELLINGSBETON

Hellingsbeton – niet van toepassing

01.05 METSELWERKEN

Funderingsmetselwerk uit zware betonblokken

Afplakken en teren ondergronds metselwerk

01.06 GEWELVEN

Gewelven met gladde onderzijde – berging

Vloerplaten uit prefabelementen, holle gewapende betonwelfsels, met druklaag

Afdekking gelijkvloers 17 cm + 4 cm druklaag, wapeningsnet 150/150/5/5.

Afdekking verdieping 17 cm + 4 cm druklaag, wapeningsnet 150/150/5/5.

Dikte prefabelementen volgens stabiliteitsstudie.

01.07 IJZER EN STAAL

Blank profielstaal of metalen balken.

Corrosiebeschermende schilderwerken op blank staal – inclusief.

Gemetaliseerd profielstaal.

01.08 BLAUWE HARDSTEEN

Dorpels uit blauwe hardsteen – dikte 5 cm: tpv deuren en ramen gelijkvloers tot op vloerpas voorzien van drupgroef, de dorpels zijn voorzien van opgelijmde kanten.

01.09 OPGAANDE METSELWERKEN

Eerste laag opgaand metselwerk waterafstotende thermische blok type Ytong kimblok gehydrofobeerd.

Opgaand metselwerk in superisolerende snelbouwsteen:
14 cm dik voor dragende muren en 9 cm dik voor niet-dragende muren.

Voorgespannen lintelen van Ploegsteert, B: 9 cm, B : 14 cm

Gevelmetselwerk : Riego Lona WF

Loodverdichting van gevels.

Opmerkingen:

- exclusief verluchting open / gashaard.

01.10 ISOLATIES RUWBOUW

Vochtisolatie van de buitenmuren door branden van een roofing tegen de eerste laag opgaande snelbouwstenen.

Vochtisolatie : dpc folie over volledige breedte onderaan de muren en boven elke opening in de buitenmuren.

Spouwisolatie Eurowall 12 cm – ATG gecertificeerd.

Akoestisch isolatie Isover Party-wall 4 cm

01.11 RIOLERINGEN

De hoeveelheden van het rioleringsstelsel zijn gebaseerd op een boomstructuur met doorsteken onder het huis en aparte circuits voor afvalwater en wc tot aan syphonput, een apart regenwater circuit met regenwater-put en met aparte aansluiting van de overloop naar straat toe (gescheiden stelsel). Verder werd voor de aansluiting naar de straat aangenomen dat de voorbouwlijn van de woning voor op 3 m van de rooilijn komt.

Aansluiting op bestaand openbaar rioleringsstelsel : door opdrachtgevers of gemeente
Rioleringsleidingen uit polyvinylchloride 3,2 mm "benor gekeurd" met vaste rubberen dichtingen

Rioleringsleidingen diam. 110

Hulpstukken diam. 110

Rioleringsleidingen diam. 125

Hulpstukken diam. 125

Rioleringsleidingen diam. 160

Hulpstukken diam. 160

PVC reukafsnijder diam 125

Regenwaterput uit beton 5 000 l – legen voor 1ste gebruik regenwaterpomp voor rekening van de klant

Septische put 5 pers – 2.000 l

Opmetsen mangat regenwaterput/septische put, met betondeksel

Syphonput in PVC 2 x diam 300 + PVC deksel

Enkele syphonput

Infiltratie : aansluiting op de collectieve bovengrondse infiltratievijver

Keuring riolering

Opmerking :

Het op afgewerkte hoogte brengen van het mangat van de regenwaterput/septische put dient door de tuinaannemer uitgevoerd te worden en zit niet in de aanneming.

De werkput voor de nutsvoorzieningen t.h.v. daar waar de nutsvoorzieningen binnen komen, dient door de bouwheer/tuinaannemer gedicht te worden en zit niet in de aanneming.

01.13 LEIDINGEN

Leidingen diameter 110 voor regenwaterpomp:
1° wachtleiding voor socarex 1" en elektrische kabel
2° wachtleiding vulleiding

(aannemer ruwbouw zorgt voor wachtleidingen: voor socarex, elektrische bekabeling en voor vulling van de regenwaterput)

(socarex enkel bij volledige afgewerkte woning)

Doorvoerbuizen : 5 buizen volgens diameter Electrabel/aansluitbocht nutsleidingen.
buizen volgens diameter aansluitbocht
De tellers worden opgesteld in de inkom.

Leveren en plaatsen aansluitbocht nutsleidingen (water, telefoon, gas, kabelnet, elektriciteit)

Opmerkingen:

- indien er gekozen wordt voor enkel water - en winddicht is de socarex niet in de aanneming inbegrepen

02 WIND- EN WATERDICHT MAKEN

02.01 TIMMERWERKEN

KAPCONSTRUCTIE MET GORDINGEN IN EUROPESE OREGON GEDRENKT

< 6,7 m / > 6,7 m

De spanten worden geplaatst om de 47 cm

Oversteek afgewerkt met cederplanchetten

02.02 DAKBEDEKKINGEN

Onderdak bestaande uit Korafleece Plus winddicht en dampdoorlatende folie voor hellend dak

Dakbedekking hellend dak:

Actua Antraciet Mat 703 Vlakke kleidakpan met dubbele zijsluiting, dubbele kopsluiting en regelbare latafstand.

Vorst + droge ondernok

Gevelpannen

Begin/eindvorst

Opmerkingen:

- indien er geopteerd wordt om de woning ruwbouw wind- en waterdicht te laten uitvoeren dient de klant zelf in te staan voor de nodige dakdoorvoeren
- exclusief voorzieningen voor gas/open haard

02.03 ZINKWERKEN

De bakgoten worden uitgewerkt in zink

Vierkante afvoeren - zink 0,8

Tapbuis dia. 80

02.04 VOEGWERKEN

Voegwerken gevels

02.05 BUITENSCHRIJNWERK IN PVC

KUNSTSTOF BUITENSCHRIJNWERK

PROFIELSYSTEEM: S 8000 IQ - systeem met multikamersysteem voor ramen (standaard 6- of 5- kamers), deuren en hefschuifdeuren (standaard 4 kamers in vleugel).

Schuiframes 2-kamervleugel.

ISOLATIE: performante thermische isolatie (zie waarde op separaat rekenblad) en uitstekende geluidsisolatie.

GRONDSTOF: Slag- en keurvast gemodificeerde polyvinylchloride. Deze is volledig recycleerbaar en milieuvriendelijk dank zij stabilisering met CaZn in plaats van loodstearaat.

DICHTINGEN: geëxtrudeerde dichtingsprofielen uit EPDM, maximaal verdektliggend gemonteerd.

VERSTERKINGEN: profiel-eigen staalversterkingen, verzinkt 275 NA, minimale wanddikte 1,5 mm

HANG- EN SLUITWERK: Merk Siegenia (RAL-gecertificeerd). Draaikipramen met antifoutbediening en inbraakwerende voorzieningen (WK1).

DEUREN: met ingelaste hoekverbindingen, regelbare esthetische buisscharnieren, automatische tochtborstel en méérpuntsluiting met haakgrepen.

GLAS: ATG-goedgekeurd glas met standaard Warm Edge zwarte afstandshouders rondom het glas.

Het algemene glastype is Ug 1.0 en wordt naargelang de oppervlakte volgens STS aangepast.

Ramen worden gemaakt en geplaatst volgens plannen, en volgens de regels der kunst.

Opspuiten ramen met elastische kit op basis van polysulfiden.

Voordeur in PVC en model volgens plan.

Glazen balustrade ter hoogte van de ramen op de verdieping in de voorgevel met een borstwering lager dan 90 cm.

Opmerking:

- exclusief rolluiken
- indien er geopteerd wordt voor rolluiken, dient dit gemeld te worden voor de aanvang van de werken, de kosten voor het uitwerken van de rolluiken zal gerekend worden bij de post binnenschrijnwerk.
- rolluiken worden enkel elektrisch bediend geleverd, dit om te voldoen aan de energieprestatienormen.
- exclusief screens

03 PLAATSEN LEIDINGEN SANITAIR, CV EN ELEKTRICITEIT

03.01 SANITAIRE INSTALLATIE

Wij staan garant voor de levering, de plaatsing en de in dienst stelling van alle hieronder vermelde materialen om een volledige sanitaire installatie te bekomen volgens de regels van de kunst.

Hieronder vindt u een overzicht van de materialen die voorzien zijn in het basispakket van sanitair.

Voedingsleidingen en verdeelleidingen

Voor de verdeling naar de verschillende aftappunten (regenwater, koud stadswater of sanitair warm water) wordt gebruik gemaakt van verdeelcollectoren in messing in combinatie met verdeelleidingen uit kunststof meerlagenbuizen type Alpex. (een overzicht van de verschillende aftappunten wordt meegestuurd met de offerte)

Alle verdeelleidingen worden uit één stuk geplaatst.

De verbinding tussen het wandtoestel en de verdeelcollectoren wordt bovengronds uitgevoerd in vaste buizen.

Regenwaterpomp

Het aanzuigen van regenwater gebeurt door middel van regenwaterpomp in de DAB Divertron 1000. Alle montage toebehoren (afsluiters, steenfilter, terugslagklep, ...) zijn eveneens voorzien. De aanzuigleiding vanuit de regenwaterput is voorzien. (aannemer ruwbouw zorgt voor wachtleidingen voor socarex en elektrische bekabeling)

Voor het bijvullen van de regenwaterput dient de aannemer ruwbouw een wachtbuis te voorzien (vaste PVC buis). Het bijvullen van de regenwaterput wordt voorzien door middel van een handbediende kraan boven de wachtbuis.

Opmerking

Vooraleer de regenwaterpomp in dienst te stellen verbindt de klant er zicht toe de regenwaterput te reinigen. Indien wordt vastgesteld dat de regenwaterput niet gereinigd is, dan zal deze door onze diensten gereinigd worden. De kosten hiervoor worden als meerwerk doorgerekend.

Afvoerleidingen

De afvoerleidingen voor afvalwaters en faecaliën worden uitgevoerd in PVC.

Er wordt aangewerkt tot op de rioleringsbuizen die voorzien worden in de vloerplaat door de aannemer ruwbouw.

Opmerking :

Eventuele afvoer voor droogkast is niet inbegrepen in basisvoorstel.

Indien gewenst kan een afzonderlijk voorstel gemaakt worden.

Opmerking:

Voor het verloop van de desbetreffende leidingen van deze installatie dienen mogelijks kokers en voorzetwanden geplaatst te worden.

Deze uitbekledingen worden enkel uitgevoerd in de bewoonbare ruimtes.

Plaatsen sanitaire toestellen

Het plaatsen van de sanitaire toestellen volgens de regels van de kunst.

Opmerkingen:

Volgende aanpassingen zijn mogelijk.

- Waterverzachter en toebehoren
- Elektrische boiler in keuken
- Aanpassen verdeelleidingen
- ...

Overzicht aftakpunten sanitair water

RW = regenwater

KSW = koud stadswater

SWW = sanitair warm water

	RW	KSW	SWW
<i>Gelijkvloers</i>			
Hangtoilet	1		
Handwasbakje		1	
Spoeltafel + vaatwas		1	1
Wasmachine	1		
Bijvulling rwput		1	
CV-ketel		1	
DD-kraan buiten	1		
	RW	KSW	SWW
<i>Verdieping</i>			
Hangtoilet	1		
Douche		1	1
Bad		1	1
Lavabo		2	2

03.02 SANITAIRE TOESTELLEN**** HANGTOILET ****

Viega Prevista Dry WC-element 3-6 l - 1120 x 500 mm - met bevestigingsset - PP-bocht met reductie	2,00ST
Viega Visign for Style 20 bedieningsplaat - wit alpine - kunststof	2,00ST
Villeroy & Boch O.Novo hangtoilet PACK (Hangtoilet + zitting met softclose) - wit - B360xD540 mm	2,00ST
Subtotaal	

**** HANDEWASSER Boven en Beneden ****

Villeroy & Boch Omnia Architectura fontein 360 x 260 mm - wit - met kraangat rechts - met overloop - met bevestiging	2,00ST
Finn kraanwerk is uit ons gamma en wordt nu opgevolgd door Vivo kra	
Procasa Vivo koudwaterkraan - uitloop 190 mm - chroom	2,00ST
Procasa Vivo bekiersifon - chroom	2,00ST
Procasa Vivo wastafelplug met overloop - clic-clac - chroom	2,00ST
Schell buis 10 x 400 mm - chroom - met 2 kragen 3/8 en 1/2	2,00ST
HAAKSE STOPKRAAN 1/2 M X 10MM chroom met lange moer en rozet	2,00ST
Subtotaal	

- BADKAMER -**** DOUCHE 160X90CM**

Villeroy & Boch Futurion Flat douchebak 1600 x 900 x 17 mm - quarryl - wit	1,00ST
Viega Tempoplex douchesifon 90 mm - chroom - inclusief kleurset - afvoer horizontaal - inbouwhoogte 60 mm	1,00ST
Hansgrohe Ecostat Comfort douchethermostaat - chroom	1,00ST
DOUCHE STANG HANSGROHE UNICA S PURO 22 MM 650 MM ! chroom douchestang, doucheslang, schuifstuk	1,00ST
HANDDOUCHE HANSGROHE SELECT E 120 Ecosmart chroom Quickclean, 3 jet met Selectknop, max 9L/min	1,00ST
26521000 is opvolger van 2652000 Hansgrohe	
Subtotaal	

**** MEUBEL 120CM ****

Sleurs COTTAGE tablet glanzend waskom L+R 120x50x2.5	1,00ST
Sleurs PRO onderkast legger 2 deuren wit 120x60x50	1,00ST
Sleurs BEN spiegel 120x70	1,00ST
Sleurs PRACTO 30 verlichting	2,00ST
verlichting is niet verkrijgbaar in wit, enkel in chroom en zwart	
Geberit PP enkele buissifon plaatsbesparend 5/4 x 40 mm - wit	2,00ST
HAAKSE STOPKRAAN 1/2 M X 10MM chroom met lange moer en rozet	4,00ST
Subtotaal	

**** BAD ****

Procasa Como inbouw duo bad acryl 1800 x 800 x 45 mm - wit - middenafloop - zonder poten	1,00ST
IDEAL STANDARD potenset voor bad	1,00ST
Geberit Uniflex badleiding - chroom - incl kleurset	1,00ST
Hansgrohe Ecostat Comfort badthermostaat - chroom	1,00ST
HANDDOUCHE HANSGROHE SELECT E 120 Ecosmart chroom Quickclean, 3 jet met Selectknop, max 9L/min	1,00ST
HANDDOUCHE HOUDER HANSGROHE PORTER E wand chroom voor slangen met conische moer	1,00ST
Hansgrohe Isiflex douche flexibel 1/2 x 1250 mm - chroom - 2 conische moeren	1,00ST
Subtotaal	

Opmerking:

- uitgietsbak niet voorzien

Plaatsing sanitaire toestellen hierboven vernoemd zit inbegrepen.

03.03 VERWARMINGSINSTALLATIE

Wij staan garant voor de levering, de plaatsing en de in dienst stelling van alle hieronder vermelde materialen om een volledige installatie van centrale verwarming te bekomen volgens de regels van de kunst.

Hieronder vindt u een overzicht van de materialen die voorzien zijn in het basispakket van centrale verwarming.

Gasinstallatie

De gasleiding wordt geplaatst vanaf de gasteller tot aan de verwarmingsketel (verondersteld opgesteld op de gelijkvloerse verdieping). Indien op zolder zal er een verrekening opgemaakt worden.

De gasleiding wordt uitgevoerd volgens de hierna beschreven methode:

- De gasleiding wordt uitgevoerd in stalen buizen. De buizen worden onderling verbonden d.m.v. schroefdraadverbindingen.
De schroefdraadverbindingen worden afgedicht met acryldraad.
- Verdoken leidingen worden uitwendig beschermd.
- Leidingen in zichtbare montage worden geschilderd in de conventionele gele kleur
- De leidingen zullen zoveel als mogelijk rechthoekig en rechthoekig geplaatst worden.
- Aan de verwarmingsketel wordt een gekeurde gaskraan geplaatst.

De attesten van keuring worden opgesteld.

Verwarmingstoestel

De verwarmingsketel is van het type gaswandketel (condensatie) voor verwarming met onmiddellijke warmwaterproductie (doorstroom).

Het toestel is voorzien van een gedwongen rookgasafvoer.

Het toestel beschikt over een verwarmingsvermogen van 25 kW

Merk: Bulex

Type: Thermomaster T25/30

Opmerking:

De verwarmingsketel wordt verondersteld opgesteld in de garage berging op de gelijkvloerse verdieping. Indien op zolder zal er een verrekening opgemaakt worden. Voor het verloop van de desbetreffende leidingen van deze installatie dienen mogelijks kokers en voorzetwanden geplaatst te worden.

Deze uitbekledingen worden enkel uitgevoerd in de bewoonbare ruimtes.

Rookgasafvoer

De rookgassen worden gedwongen afgevoerd door het dak.

Regeling

De regeling van de kamertemperatuur gebeurt door middel van een digitale klokthermostaat (3 instelbare programma's).

Merk: Bulex
Type: Exacontrol E7C

De kamerthermostaat wordt geplaatst in de living.

De elektrische leiding noodzakelijk voor de verbinding tussen ketel en thermostaat dient voorzien te worden door de aannemer elektriciteit.

Verwarmingselementen

Gelijkvloers : vloerverwarming in inkom, wc, eetruimte, leefruimte en keuken.

Verdieping : voor de verwarmingslichamen worden plaatstalen radiatoren geplaatst.

De radiatoren worden vervaardigd uit hoogwaardig kwaliteitsstaal voorzien van een dubbele coating in kleur 9010 (wit).

De afmetingen van de radiator wordt in overleg met de klant bepaald.

Hierbij wordt rekening gehouden met de berekende warmteverliezen en de vermogensafgifte van de radiatoren bij regime 75/65/20.

Overzicht radiatoren

Slaapkamer 1:	1 stuk
Slaapkamer 2:	1 stuk
Slaapkamer 3:	1 stuk
Badkamer:	1 stuk – handdoekradiator
Zolder:	1 stuk

De berekening van de warmteverliezen

De berekeningen van de warmteverliezen worden steeds door ons opgemaakt en ter goedkeuring voorgelegd aan de bouwheer en de architect.

De warmteverliesberekening wordt berekend volgens EN442.

Volgende waarden worden als referentie genomen:

- -10°C buitentemperatuur.
- Verwarmingsregime 75/65/20

Kraanwerk verwarmingslichamen

Het kraanwerk van de radiator bestaat uit een éézijdige aansluiting

- Een thermostatische kraan en een onderverdeeltstuk 100% voor muuraansluiting.
- De verbindingspijp is een gechromeerde verbindingsbuis van 15 mm dia.
- Nodige klemkoppelingen voor verbinding kraanwerk met verdeelleidingen
- Alle radiatoren worden uitgerust met een vloeistofthermostaat.
- Ieder radiator is voorzien van een handbediende ontluucher en een stop.
- Alle radiatoren worden tweepijps aangesloten

Verdeelcollectoren en verdeelleidingen

Voor de verdeling naar de verschillende verwarmingselementen wordt gebruik gemaakt van verdeelcollectoren in messing in combinatie met verdeelleidingen uit kunststof meerlagenbuizen type Alpex.

Alle verdeelleidingen worden uit één stuk geplaatst.

De verbinding tussen het wandtoestel en de verdeelcollectoren wordt bovengronds uitgevoerd in vaste buizen.

Het elektrische gedeelte.

In de omgeving waar de verwarmingsketel dient geplaatst te worden dient de aannemer elektriciteit elektrische voeding te voorzien.

De aannemer verwarmingsinstallatie zorgt voor de aansluiting van de ketel.

De aannemer elektriciteit zorgt voor de thermostaatleiding.

Opstart en in dienst stelling

Bij de opstart van de installatie wordt de volledige installatie getest op de goede werking. Eveneens wordt de installatie volledig gecontroleerd op eventuele lekken.

Opmerkingen

Volgende aanpassingen zijn mogelijk.

- Ketel met boiler
- Andere types verwarmingselementen (sierradiatoren, vloerconvectoren, ...)
- Vloerverwarming
- Aanpassen van de regeling in functie van de behoeften van de klant
- Uitbreiding gasinstallatie (kookfornuis, aardgaskachel, ...)
- ...

03.04 MECHANISCH EXTRACTIESYSTEEM

Vraaggestuurde balansventilatie met warmteterugwinning, afzuigventilator voor woonhuisventilatie, systeem - type D:

Er wordt een ventilatie-unit op de zolder geplaatst waarop een kanalennet wordt aangesloten die de ventilator verbindt met de verschillende ruimtes.

De kanalisatie wordt uitgevoerd in opbouw in de garage (voor de loten met garage), deze bestaat uit gegalvaniseerde kanalen opgehangen op een manier zodat deze in de ruimte esthetisch verantwoord zijn en voorzien van dempers en geluidsisolerende componenten om een zo comfortabel werkend systeem te garanderen.

Op de verdieping wordt er gewerkt met platte kanalisatie die ingewerkt wordt in de chape, de kanalisatie op de zolder is in opbouw

De hoogte van deze kanalen is 63mm.

Opmerking :

Voor het verloop van de desbetreffende leidingen van deze installatie dienen mogelijks kokers en voorzetwanden geplaatst te worden.

Deze uitbekledingen worden enkel uitgevoerd in de bewoonbare ruimtes.

03.05 FOTOVOLTAISCH SYSTEEM

Zonnestroominstallatie met een vermogen van 3 440 Wp

Componenten installatie:

Panelen type Tier 1 Solar Full Black

Omvormer : Solis S6-GR1P3K-M.

Bevestigingssysteem Schletter Systems in inox en alu.

Solar kabel "Solarflex 100" tussen panelen en omvormer.

Solar stekkers met klemmen en toebehoren.

De 230 volt kabel tussen omvormer en elektriciteitskast en groenestroommeter.

Keuring en nodige documenten.

Opmerking :

Voor het verloop van de desbetreffende leidingen van deze installatie dienen mogelijks kokers en voorzetwanden geplaatst te worden.

Deze uitbekledingen worden enkel uitgevoerd in de bewoonbare ruimtes.

03.06 ELEKTRISCHE INSTALLATIE

Elektrische Installatie Algemene omschrijving

De installatie wordt geplaatst in pvc buis, met VOB –draden . Secties volgens de aangewende toestellen, enz.

Schakelaars en stopcontacten Niko Original White.

Alle stopcontacten zijn kindvriendelijk en voorzien van een aarding.

Lichtarmaturen zijn niet inbegrepen.

Lichtpunten en stopcontacten volgens meetstaat

Elektrische Installatie Keuring

Keuring elektrische installatie

Elektrische Installatie Verdeelbord

Verdeelbord:

- met de nodige automaten 16 A – 20 A – 25 A
- met 2 verliesstroomschakelaars (300 mA, 30 mA)
- plaatsen verbindingsklem op de geplaatste aardgeleider, plaatsen verbindingsgeleiders naar badkamer, waterleidingen.
- opmaken schematisch plan

Opmerking :

Voor het verloop van de desbetreffende leidingen van deze installatie dienen mogelijks kokers en voorzetwanden geplaatst te worden.

Deze uitbekledingen worden enkel uitgevoerd in de bewoonbare ruimtes.

Voorstel verdeling lichtpunten, schakelaars en stopcontacten

Algemene omschrijving

Elektrische installatie verdeelbord	FH	st	1,00
Tellerkast + meetmodule	FH	st	1,00
Equipotentiaal verbinding	FH	st	1,00
Aarding + onderbreker	FH	st	1,00
Keuring + plannen	FH	st	1,00
Aansluiting elektrische installatie + distributiekabel	FH	st	1,00

Inkomhall

Enkelvoudige richting + lichtpunt centraal	FH	st	1,00
Stopcontacten	FH	st	1,00
Elektrische installatie bel + belknop	FH	st	1,00
Stopcontact aan verdeelkast	FH	st	3,00

Buiten voordeur

Bipol + lichtpunt + verklikker	FH	st	1,00
--------------------------------	----	----	------

Toilet gelijkvloers

Enkelvoudige richting + lichtpunt	FH	st	1,00
-----------------------------------	----	----	------

Keuken

Dubbele richting + 2 spots	FH	st	1,00
----------------------------	----	----	------

Bipol + 2 spots	FH	st	1,00
-----------------	----	----	------

Stopcontacten	FH	st	6,00
---------------	----	----	------

Voeding fornuis 4 fasen	FH	st	1,00
-------------------------	----	----	------

Stopcontact koelkast	FH	st	1,00
----------------------	----	----	------

Stopcontact dampkap	FH	st	1,00
---------------------	----	----	------

Stopcontact oven apart circuit	FH	st	1,00
--------------------------------	----	----	------

Stopcontact microgolf	FH	st	1,00
-----------------------	----	----	------

Stopcontact vaatwas	FH	st	1,00
---------------------	----	----	------

Eethoek

Dubbele richting + lichtpunt	FH	st	1,00
------------------------------	----	----	------

Stopcontacten	FH	st	2,00
---------------	----	----	------

Zithoek

Dubbele richting + lichtpunt	FH	st	1,00
------------------------------	----	----	------

Enkelvoudige richting + 2 spots	FH	st	1,00
---------------------------------	----	----	------

Stopcontacten	FH	st	3,00
---------------	----	----	------

Elektrische installatie TV-distributie	FH	st	1,00
--	----	----	------

Elektrische installatie UTP	FH	st	1,00
-----------------------------	----	----	------

Stopcontact + hermet buiten	FH	st	1,00
-----------------------------	----	----	------

Bipol + lichtpunt (buiten) + verklikker	FH	st	1,00
---	----	----	------

Berging

Dubbele richting + lichtpunt	FH	st	1,00
Stopcontact wasmachine	FH	st	1,00
Stopcontact droogkast	FH	st	1,00
Stopcontacten	FH	st	1,00
Voeding CV	FH	st	1,00
Voeding thermostaat	FH	st	1,00
Stopcontact pomp	FH	st	1,00

Traphal

Dubbele richting + lichtpunt wand	FH	st	1,00
-----------------------------------	----	----	------

Nachthall verdieping

3-voudige richting + lichtpunt	FH	st	1,00
Stopcontacten	FH	st	1,00

Slaapkamer 1

Dubbele richting + lichtpunt	FH	st	1,00
Stopcontacten	FH	st	3,00
Stopcontact internet	FH	st	1,00
Elektrische installatie TV-distributie	FH	st	1,00

Dressing

Enkelvoudige richting + lichtpunt	FH	st	1,00
-----------------------------------	----	----	------

Slaapkamer 2

Dubbele richting + lichtpunt	FH	st	1,00
Stopcontacten	FH	st	2,00
Stopcontact internet	FH	st	1,00

Slaapkamer 3

Dubbele richting + lichtpunt	FH	st	1,00
Stopcontacten	FH	st	2,00
Stopcontact internet	FH	st	1,00

Badkamer

Bipol + lichtpunt – centraal	FH	st	1,00
Bipol + lichtpunt – lavabo's	FH	st	1,00
Stopcontacten	FH	st	2,00
Spot + enkele richting	FH	st	1,00

Toilet verdieping

Enkelvoudige richting + lichtpunt	FH	st	1,00
-----------------------------------	----	----	------

Berging verdieping

Enkelvoudige richting + lichtpunt	FH	st	1,00
Stopcontacten	FH	st	2,00

Traphall zolder

3-voudige richting + lichtpunt	FH	st	1,00
--------------------------------	----	----	------

Zolder

Enkele richting + lichtpunt	FH	st	1,00
Stopcontacten	FH	st	2,00
Stopcontact internet	FH	st	1,00

Opmerking:

Branddetectoren/rookmelders zijn opgenomen in deze aanneming (3 stuks).

03.07 AANSLUITINGEN NUTSVOORZIENINGEN

De aansluitingen op de openbare netten van gas, water en elektriciteit zijn voorzien in de offerte. Met betrekking tot de aansluitingen van TV, internet en telefoon zijn de nodige bekabelingen voorzien maar dienen de desbetreffende fiches en de eigenlijke aansluitingen te gebeuren door de maatschappij.

De desbetreffende wachtbuizen tot aan de rooilijn en distributiebakje en het maken van een buitenput, afmetingen: 1m * 1m * 1m op de plaats van de muurdoorgang en de rooilijn om de dienstleidingen te kunnen binnenbrengen zijn voorzien in de offerte.

Bij de aankoop ruwbouw wind- en waterdicht zijn de aansluitkosten niet inbegrepen in de totaalprijs van de woning. U dient dan zelf de nodige stappen te ondernemen voor de aansluitingen bij de desbetreffende nutsmaatschappijen.

Teneinde het gebouw voldoende te drogen om een snelle bewoning of eindafwerking toe te laten, zal indien nodig ongeveer twee maanden voor de ingebruikname de vloerverwarming alsook de definitieve water- en elektriciteitsaansluiting ingeschakeld worden. Het verbruik is ten laste van de koper.

04 AFWERKINGEN

Zolderruimtes worden niet afgewerkt – exclusief vloerafwerkingen verdieping tenzij expliciet vermeld.

04.01 ISOLATIE

Isolatiebekens uit minerale vezels : 23 cm – ATG gecertificeerd – volgens daklijn van het hellend dak.

04.02 PLEISTERWERKEN

Plafondhoogte gelijkvloers 2.60 m
Plafondhoogte verdieping 2.50 m

Bepreistering op gewelven in beton

Bepreistering op muren

Plafond zolder gyplat en pleisterwerk

Eenzijdig inpleisteren ramen en deuropeningen (incl. kolommen)

De slag van deuropening inkom-leefruimte is uitgepleisterd.

Hoekijzers inbegrepen

Opstop plakwerk – opstop plakwerk ter plaatse van lichtpunten in trap in regie

Schilderklaar maken van muren en plafonds is niet inbegrepen

04.03 CEMENTBEPREISTERING

Ter plaatse van de douches

04.04 ISOLERENDE UITVULLINGSLAAG

Ter plaatse gespoten laag polyurethaan-schuim, dikte 10 cm – ATG gecertificeerd
Enkel gelijkvloers

04.05 CHAPEWERKEN

Hechtende cementgebonden dekvloer in één laag : chape – gelijkvloers, verdieping en zolder.

04.06 VLOEREN - AFWERKING

Meer geleverde vloertegels zullen aan de gekende m² prijs verrekend worden.

Vloeren gelijkvloers - gelijmd op chape

Tegelvloer : Proconcept Boston Beige Rect; 60/60 + bijhorende plinten.

Badkamer - toilet verdieping – berging verdieping - gelijmd op chape

Tegelvloer : Proconcept Boston Beige Rect; 60/60 + bijhorende plinten.

Nachthal, slaapkamer 1-2-3, dressing en zolder

Laminaat Meister LD150 Decor 6863 + bijhorende plinten

Opmetselen ligbad.

Opmetselen douche.

04.07 WANDTEGELS

Leveren en plaatsen van wandtegels: Proconcept Boston Beige Rect; 60/60
In de douche tot plafond en rond bad tot één tegel boven bad

Meer geleverde en geplaatste wandtegels zullen aan de gekende m² prijs verrekend worden.

04.08 BINNENSCHRIJNWERK

Leveren en plaatsen van een smeedijzeren deur.
Geleverd en geplaatst voor de prijs van 2 340.00 €:

- inkom - leefruimte

Leveren en plaatsen schilderdeuren - volle kern - omkasting multiplex met witte primer - omlijstingen prelac - scharnieren inox naturel (3 stuks) - slot KVV 104 nikkel voorplaat - kruk inox I of C-shape.

Geleverd en geplaatst voor de prijs van 398.50 €:

- inkom - toilet
- keuken - berging
- nachthall - badkamer
- nachthall - toilet
- nachthall - slaapkamer 1
- nachthall - slaapkamer 2
- nachthall - slaapkamer 3
- nachthall - berging
- sas zolder - zolder

Trap gelijkvloers -> verdieping : 2x kwartdraaitrap gesloten in beuk met handgreep - geleverd en geplaatst voor de prijs van 4 970.41 euro.

Trap verdieping -> zolder : 2x kwartdraaitrap open in beuk met handgreep - geleverd en geplaatst voor de prijs van 4 802.52 euro.

Opmerking:

- exclusief schuifdeuren + voorzetwanden

05 TOESTELLEN

05.01 KEUKENINSTALLATIE

Voor de keukeninstallatie is er een budget voorzien van 15 349.99 €.

Opmerkingen:

- Afvoer dampkap is voorzien via de keuken door de achtergevel.
- Indien de keuken uit het contract gehaald wordt dient de bouwheer te kijken om de opening van de dampkap door zijn keukenleverancier te laten uitvoeren, indien door ons uit te voeren zal dit apart verrekend worden

In het lastenboek wordt een aantal keren de benaming "handelswaarde" gehanteerd. Hieronder dient verstaan te worden: de particuliere verkoopprijs, materiaal geleverd op de werf, BTW niet inbegrepen. Vb. indien men een lavabo zou aankopen bij een groothandelaar wil "handelswaarde" zeggen: de verkoopprijs die de groothandelaar aan de particulier aanrekent. Met uitzondering van de **keuken** waar het geleverd en geplaatst is voor de waarde van 15 349.99 €. Alsook met uitzondering van **trap** en **deuren** waar de beschreven waarde geleverd en geplaatst is.

06 OPLEVERINGSWERKEN

- Opleveringswerken
- Volledigheidsgarantie

OPMERKING

- **Lastenboek en meetstaat zijn opgemaakt onder voorbehoud van nog benodigde wijzigingen in functie van nieuwe wetgevingen**

- **EPB-regelgeving:**

De voorgestelde materialen en installaties voldoen aan de geldende EPB-norm. Het E-peil met de beschreven materialen en technieken komt op E20 met een blowerdoor van 6.

Wij kunnen geen verantwoordelijkheid nemen voor het halen van het K- en E-peil bij ruwbouw wind & waterdicht omdat de verdere afwerking van de woning invloed heeft op het halen van de norm. Daarom is het van belang voor aanvang van de werken samen met de EPB-verslaggever alles te overlopen.

Tevens kunnen wij geen verantwoordelijkheid nemen als de bouwheer zaken uit het contract haalt of op eigen initiatief afwijkt op de vooropgestelde materialen die invloed kunnen hebben op het K- en E-peil.

- Terrassen – opritten – tuinaanleg.
Niveau terrassen en latere tuinaanleg moeten minimum 1 cm onder de onderste DPC-folie aangelegd worden.

INBEGREPEN WERKEN & KOSTEN

Deze prijsofferte of aannemingscontract omvat enkel de werken die uitdrukkelijk opgesomd zijn in bovenstaande omschrijving en deze die hieronder vermeld staan.

Inclusief, tenzij anders vermeld in de opsomming van de werken:

- ereloon architectuur
- veiligheidscoördinatie
- EPB-verslaggeving
- keuringen van de technische installatie

NIET INBEGREPEN WERKEN & KOSTEN

Deze prijsofferte of aannemingscontract omvat enkel de werken die uitdrukkelijk opgesomd zijn in bovenstaande omschrijving. Alle andere werken, al dan niet op het plan vermeld, zijn niet inbegrepen in de prijs van deze prijsofferte of aannemingscontract. De hoeveelheden van de uitgevoerde werken zullen verrekend worden aan de gekende eenheidsprijzen. Niet alle werken nodig voor de normale bewoonbaarheid zijn voorzien in de prijs.

Exclusief, tenzij anders vermeld in de opsomming van de werken:

- afpaling van het terrein door landmeter
- herstel van voetpaden en eventuele private toegangswegen
- grondaanvulling tegen en rond de woning
- wegvoeren van de uitgedolven aarde en eventuele stortkosten
- aanleg van tuin, opritten en terrassen
- carport / tuinberging
- schoorsteen in de leefruimte, tot aan plafond
- schilderklaar zetten van het pleisterwerk
- olie- en schilderwerken van het schrijnwerk
- zachte bevloering in slaapkamers en nachthal

EIGEN WERKEN

Wie eigen werken verricht is verantwoordelijk voor die werken alsook voor de stroomvoorziening van die werken en de timing ervan. Hij dient zich te houden aan de wetgeving inzake veiligheidscoördinatie en de geldende EPB-normen.

Indien meerwerken worden uitgevoerd door de aannemer en niet worden geprotesteerd door de bouwheer op het ogenblik van de uitvoering, dan mogen ze in weerwil van art. 1793 B.W. worden in rekening gebracht zonder dat daarvoor een schriftelijke overeenkomst per besteld meerwerk voor nodig is.

MIN- EN MEERWERKEN

MINWERKEN

.....
.....
.....
.....
.....
.....
.....

MEERWERKEN

.....
.....
.....
.....
.....
.....
.....

Prijs voor min- en meerwerken in min/in meer EURO

Voor akkoord
De bouwheer

Voor akkoord
De bouwonderneming

Naam :

Adres :

Tel / GSM :

Emailadres :

OFFERTE

DEL RUE KEUKENS

Kerkstraat 131
B-8570 Anzegem

Tel. 056 68 70 00
Fax
Email info@delruekeukens.be
Bank nummer
BIC
www.delruekeukens.be
Ontwerper : GOEDERTIER, STIJN

PLAN&BOUW
Grote Leiestraat 201
B-8570 Anzegem



Offerte - 2024 - LOT15

Anzegem, 30/01/2024

Beste klant,

Hierbij hebben wij het genoegen u volgende prijsofferte aan te bieden. Wij wensen u hiervan goede ontvangst en blijven tot uw dienst voor verdere inlichtingen.

Met vriendelijke groeten,
Uw contactpersoon,

GOEDERTIER, STIJN

Klant informatie

Afleveradres

Kurkstraat lot 13
B-9940 Ertvelde



DELRUE Keukens

Modern : **Cotton**

Frontkleur : K010 Wit
Korpuskleur : K010 Wit
Zichtzijdekleur : K010 Wit
Boorpatroon greep : BT1111

Greeploos : **Cotton**

Greeplijstkleur : K010 Wit

Plint: Optie 1 : **Melamine**

<????>

<????> <????>

Plint: Optie 2 : **Melamine**

Plintkleur : K010 Wit

Diversen

Werkbladhoogte : 920,00
Plinthoogte : 100,00

KINNO Keukens

Greeploos : **Sinai**

Frontkleur : K609 Walnut
Corpuskleur : K609 Walnut
Zichtzijdekleur : K609 Walnut
Greeplijstkleur : L609 Walnut

Plinten : **Melamine**

Plintkleur : K609 Walnut

Werkblad : **Geen bewerking - 40mm PP Kantband**

Standaardcollectie

Werkbladkleur : W0101 Wit

Plaat : **Melamine**

ARTEGO Keukens

Plint: Optie 1 : **Melamine**

<????>

<????> <????>

BERMABRU

Kortinggroep G1 : **Uitvoering**

Wood Events

DELRUE : **DELRUE**

Meubelen

Pos.	Tekst	Scharn.	Z.z.	Aantal	Eenheid	Bedrag
1	PLMEL18A			1,284	m ²	

Pos.	Tekst	Scharn.	Z.z.	Aantal	Eenheid	Bedrag
	18 mm melamineplaat met kantenband van 1,5 mm Breedte = 581, Hoogte = 2210, Dikte = 18 KINNO 2023-2 NL-BE Keukens Melamine					
2	Corpuskleur K493 Bievre, verticale GK208F12200K Gkk 2080h*600b f122 fd1486-d560 Plint = Optie 1	Links		1,000	stk	
3	GO7800LR100 Gl ok 780h*1000 2 deuren Plint = Optie 1			1,000	stk	
4	GO782102100 Gl ok 780h*1000 pw390+l330+blade Plint = Optie 1			1,000	stk	
5	GO7800LR100 Gl ok 780h*1000 2 deuren Plint = Optie 1			1,000	stk	
6	GK208N00K Gkk 2080h*600b d?-55-nis-55-d560 Plint = Optie 1, Aangepast front			1,000	stk	
7	PLMEL18A 18 mm melamineplaat met kantenband van 1,5 mm Breedte = 581, Hoogte = 2210, Dikte = 18 KINNO 2023-2 NL-BE Keukens Melamine			1,284	m ²	
8	Corpuskleur K493 Bievre, verticale GFPO7815 Greeploos passtuk ok 150b front 750h Plint = Optie 3, Breedte = 50, Diepte = 330, Aangepast front KINNO 2023-2 NL-BE Keukens Nomad			1,000	stk	
8.1	Frontkleur K010 Wit Corpuskleur K010 Wit Zichtzijdekleur K010 Wit Greeplijstkleur L0102 Wit OVERSTEEK101150 Overstekende deuren, 101 tot 150mm: front steekt -120mm voorbij de plint!			0,050	stk	
9	GO7800LR80 Gl ok 780h*800b 2 deuren Diepte = 330, Plint = Optie 3, Aangepast front KINNO 2023-2 NL-BE Keukens Nomad			1,000	stk	
9.1	Frontkleur K010 Wit Corpuskleur K010 Wit Zichtzijdekleur K010 Wit Greeplijstkleur L0102 Wit OVERSTEEK101150 Overstekende deuren, 101 tot 150mm: deur steekt -120mm voorbij de plint!			0,400	stk	
9.2	OVERSTEEK101150 Overstekende deuren, 101 tot 150mm: deur steekt -120mm voorbij de plint!			0,400	stk	
10	GFPO7815 Greeploos passtuk ok 150b front 750h Plint = Optie 3, Breedte = 50, Diepte = 330, Aangepast front KINNO 2023-2 NL-BE Keukens Nomad Frontkleur K010 Wit			1,000	stk	

Pos.	Tekst	Scharn.	Z.z.	Aantal	Eenheid	Bedrag
10.1	Corpuskleur K010 Wit Zichtzijdekleur K010 Wit Greeplijstkleur L0102 Wit OVERSTEEK101150 Overstekende deuren, 101 tot 150mm: front steekt -120mm voorbij de plint!			0,050	stk	
11	GFPO7815 Greeploos passtuk ok 150b front 750h Plint = Optie 2, Breedte = 125, Diepte = 330, Aangepast front KINNO 2023-2 NL-BE Keukens Nomad Frontkleur K010 Wit Corpuskleur K010 Wit Zichtzijdekleur K010 Wit Greeplijstkleur L0102 Wit OVERSTEEK101150 Overstekende deuren, 101 tot 150mm: front steekt -120mm voorbij de plint!			1,000	stk	
12	GO780060 Gl ok 780h*600b 1 deur Diepte = 330, Plint = Optie 2, Aangepast front KINNO 2023-2 NL-BE Keukens Nomad Frontkleur K010 Wit Corpuskleur K010 Wit Zichtzijdekleur K010 Wit Greeplijstkleur L0102 Wit OVERSTEEK101150 Overstekende deuren, 101 tot 150mm: deur steekt -120mm voorbij de plint!	Rechts		1,000	stk	
12.1	GFPO7815 Greeploos passtuk ok 150b front 750h Plint = Optie 2, Breedte = 125, Diepte = 330, Aangepast front KINNO 2023-2 NL-BE Keukens Nomad Frontkleur K010 Wit Corpuskleur K010 Wit Zichtzijdekleur K010 Wit Greeplijstkleur L0102 Wit OVERSTEEK101150 Overstekende deuren, 101 tot 150mm: front steekt -120mm voorbij de plint!			0,600	stk	
13	PLMEL18W 18 mm melamineplaat met kantenband van 1,5 mm Breedte = 2400, Hoogte = 910 KINNO 2023-2 NL-BE Keukens Melamine Corpuskleur K010 Wit RUB06 Rubber profiel 6mm hoog en 14mm breed onder het paneel gemonteerd			1,000	stk	
13.1	GO780060 Gl ok 780h*600b 1 deur Plint = Optie 2 KINNO 2023-2 NL-BE Keukens Nomad Frontkleur K010 Wit Corpuskleur K010 Wit Zichtzijdekleur K010 Wit Greeplijstkleur L0102 Wit	Links		1,000	stk	
14				2,184	m ²	

Pos.	Tekst	Scharn.	Z.z.	Aantal	Eenheid	Bedrag
16	GS7800LR120 GI spoelkast 780h*1200 2 deuren Plint = Optie 2 KINNO 2023-2 NL-BE Keukens Nomad Frontkleur K010 Wit Corpuskleur K010 Wit Zichtzijdekleur K010 Wit Greeplijstkleur L0102 Wit			1,000	stk	
17	FVW750060 Front voor vaatwas 750h Plint = Optie 2 KINNO 2023-2 NL-BE Keukens Nomad Frontkleur K010 Wit Corpuskleur K010 Wit Zichtzijdekleur K010 Wit Greeplijstkleur L0102 Wit			1,000	stk	
18	PLMEL18W 18 mm melamineplaat met kantenband van 1,5 mm Breedte = 950, Hoogte = 910 KINNO 2023-2 NL-BE Keukens Melamine Corpuskleur K010 Wit			0,864	m ²	
18.1	RUB06 Rubber profiel 6mm hoog en 14mm breed onder het paneel gemonteerd			1,000	stk	
19	PLMEL18W 18 mm melamineplaat met kantenband van 1,5 mm Breedte = 950, Hoogte = 910 KINNO 2023-2 NL-BE Keukens Melamine Corpuskleur K010 Wit			0,864	m ²	
19.1	RUB06 Rubber profiel 6mm hoog en 14mm breed onder het paneel gemonteerd			1,000	stk	
20	MB25II+K Plaatmateriaal 25 mm: melamine, afgeplakt met abs 1 mm, diepte 200 mm, breedte variabel Hoogte = 25, Breedte = 900, Diepte = 200 Kleur: walnoot K609.		Voorzijde	0,900	m	
21	MB25II+K Plaatmateriaal 25 mm: melamine, afgeplakt met abs 1 mm, diepte 200 mm, breedte variabel Hoogte = 25, Breedte = 850, Diepte = 200 Kleur: walnoot K609.		Voorzijde	0,900	m	
24	AANSLUITMATERIAAL			1,000		
28	GL49ALLAM Greeplijst bovenaan in de kast, aluminium met laminaatstrook walnoot.			1,000	stk	
29	GL71ALLAM Greeplijst tussen 2 fronten, aluminium met laminaatstrook walnoot. (ladekast + bovenaan kolomkasten).			1,000	stk	
30	GL49ALLAM Greeplijst bovenaan in de kast, aluminium met laminaatstrook wit (eiland + aparte kasten).			2,000	stk	
504	PLA13-2800			2,000	stk	

Pos.	Tekst	Scharn.	Z.z.	Aantal	Eenheid	Bedrag
505	Plint, hoogte 130 mm, lengte 2800 mm Plint: Optie 1 PLA13-2800			3,000	stk	
506	Plint, hoogte 130 mm, lengte 2800 mm KINNO 2023-2 NL-BE Keukens Melamine Plintkleur K010 Wit Plint: Optie 2 PLA13-2800			2,000	stk	
507	Plint, hoogte 130 mm, lengte 2800 mm Plint: Optie 2 PLA13-2800			3,000	stk	
	Plint, hoogte 130 mm, lengte 2800 mm KINNO 2023-2 NL-BE Keukens Melamine Plintkleur K010 Wit					

Subtotaal Meubelen	€ 7.309,22
---------------------------	-------------------

Werkbladen

Pos.	Tekst	Aantal	Eenheid	Bedrag
500	WB40B0060 Werkblad, tot 600mm diep, geen bewerking, dikte = 40mm <i>Hoogte = 40, Lengte = 3000, Diepte = 586</i>	3,000	m	
501	WB40B0060 Werkblad, tot 600mm diep, geen bewerking, dikte = 40mm <i>Hoogte = 40, Lengte = 900, Diepte = 521</i>	0,900	m	
502	WB40B0060 Werkblad, tot 600mm diep, geen bewerking, dikte = 40mm <i>Hoogte = 40, Lengte = 850, Diepte = 516</i>	0,850	m	
503	WB40B0120 Werkblad, tot 1200mm diep, geen bewerking, dikte = 40mm <i>Hoogte = 40, Lengte = 2446, Diepte = 960</i>	2,446	m	

Subtotaal Werkbladen	€ 984,34
-----------------------------	-----------------

Apparatuur

Pos.	Tekst	Aantal	Eenheid	Bedrag
2.1	KI41RNSE0 Siemens, eéndeurskoelkast - 122,5 cm, koelzone 204 l, mobiele deur, 122,5 cm, e	1,000	stk	793,38
6.1	HB113FBS1 Siemens, multifunctie, 60 cm, 5 verw.Wijzen, elektr.Klok, verzink.Draaiknoppen, rode display, inox, a <i>Breedte = 600, Hoogte = 600, Diepte = 544</i>	1,000	stk	503,30





17.1 SN61IX09TE 1,000 stk 676,85
 Siemens, vol. Integ. - 60 x 81,5 - 87,5 cm, 48 db, timer,
 vario-korven, rackmatic 1 niveau, infolight, polinox, e



22 EU611AGA5E 1,000 stk 453,71
 Siemens, inductie, 60 cm, smartinduction, 4 zones, touchcontrol,
 powerboost, zonder kader,

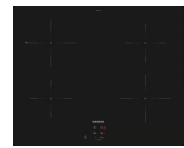

23 6831 1,000 stk 1.561,07
 Novy, 6831 plafondlampkap novy pureline 90 cm wit , maximale
 efficiëntie bij uiterst stille werking; ledverlichting warm wit (2700k),
 aanpasbaar naar neutraal wit (4000k); vlak geïntegreerde, dimbare
 ledverlichting; met cubic motor, draaibaar in alle richtingen; cubic
 motor met optionele kit demonteerbaar voor plaatsing op afstand
 binnen;



Subtotaal Apparatuur € 3.988,31

Sanitair

Pos.	Tekst	Aantal	Eenheid	Bedrag
26	526354 Blanco, supra 500-if/a r12 man.	1,000	stk	571,00



27 517742 1,000 stk 235,00
 Blanco, mida chroom ééngreepskeukenmengkraan.



Subtotaal Sanitair € 806,00

Accessoires

Pos.	Tekst	Aantal	Eenheid	Bedrag
4.1	T40422 Lade-meenemer (niet gemonteerd)	1,000	stk	
4.2	BLQO100 Besteklade, grijze kunststof, verstelbare verdeling	1,000	stk	
16.1	FBSPU120 Vochtbestendige vloer gestructureerd omgevouwen aluminium plaat design 'stucco' niet gebruiken bij frontuittrek	1,000	stk	
16.2	6211-8240 Bermabru, hailo tandem r ii 2x18l***vervangning voor : 6211-8040	1,000	stk	

Subtotaal Accessoires			€	351,29
------------------------------	--	--	---	---------------

Timmerwerkzaamheden

Pos.	Tekst	Aantal	Eenheid	Bedrag
25	MDF MDF LUIFEL VOOR INBOUW DAMPKAP, FRONTGEBONDEN IN VERSTEK INFREZEN VERLUCHTINGSGROEVEN KOELKAST MDF SCHILDERKLAAR TE ZETTEN/ TE SCHILDEREN DOOR DE KLANT	1,000		

Subtotaal Timmerwerkzaamheden			€	650,00
--------------------------------------	--	--	---	---------------

Offerte overzicht:

Meubelen		7.309,22
Werkbladen		984,34
Apparatuur		3.988,31
Sanitair		806,00
Accessoires		351,29
Timmerwerkzaamheden		650,00
Totaal artikelen		14.089,16
+ Montage		1.250,00
+ Totaal verwijderingsbijdrage		10,83
Totaalprijs excl. BTW		€ 15.349,99
+ 21,0% BTW van	15.349,99	3.223,50
Totaalprijs incl. BTW		€ 18.573,48





PLANNEN

De verkoopplannen geven een weergave van de indeling van de kamers op inrichtingsniveau. Omwille van technische beslissingen van de ingenieurs, de architecten en/of promotor zijn wijzigingen die verband houden met beslissingen omtrent HVAC, elektriciteit, stabiliteit, wijzigend wettelijk kader, ... steeds mogelijk. De afmetingen en oppervlaktes zijn bij benadering. (Bijvoorbeeld wijzigingen door locatie kokers, leidingen, draagstructuren, ...). Meubilair is niet inbegrepen.

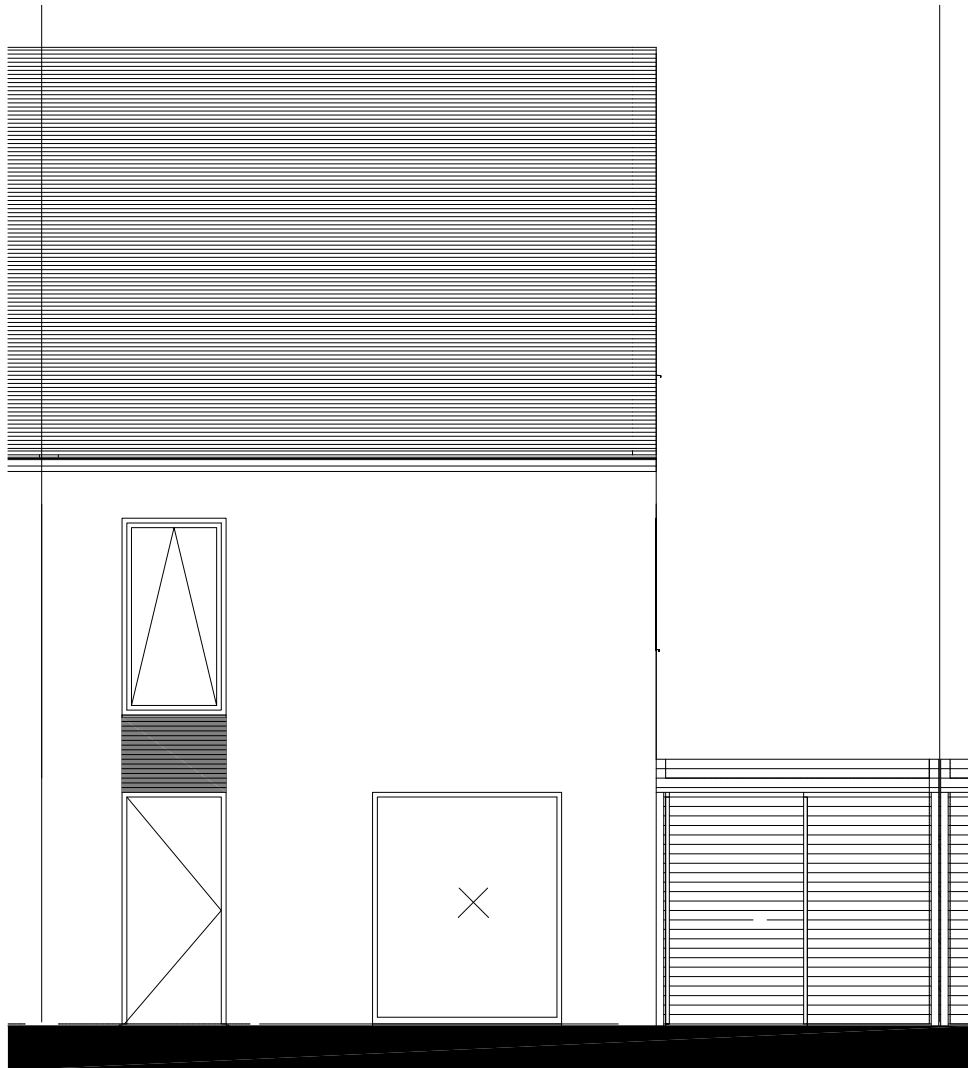

VOORGEVEL

ERTVELDE - KERKAKKER LOT 15

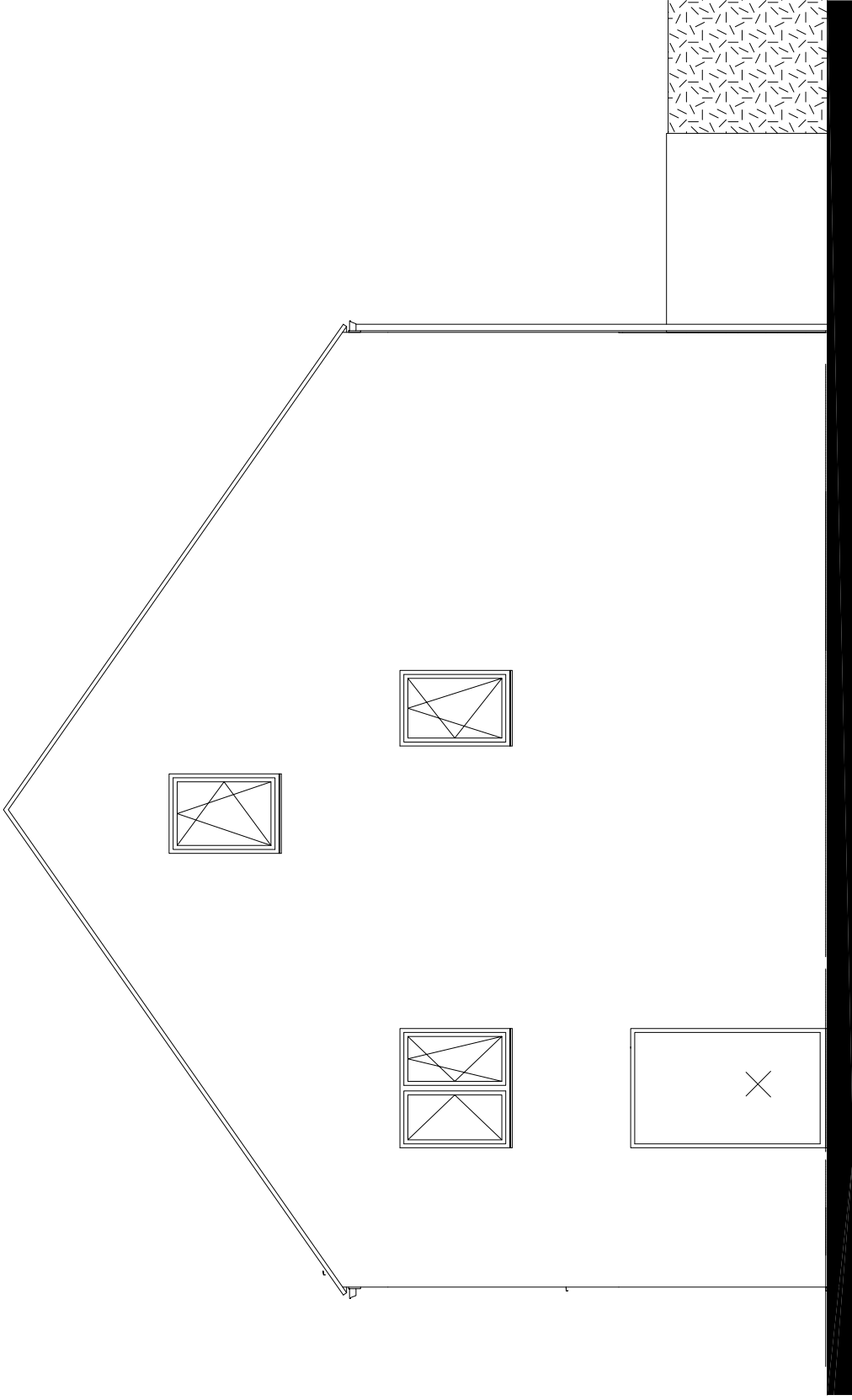

ZIJGEVEL RECHTS

ERTVELDE - KERKAKKER LOT 15

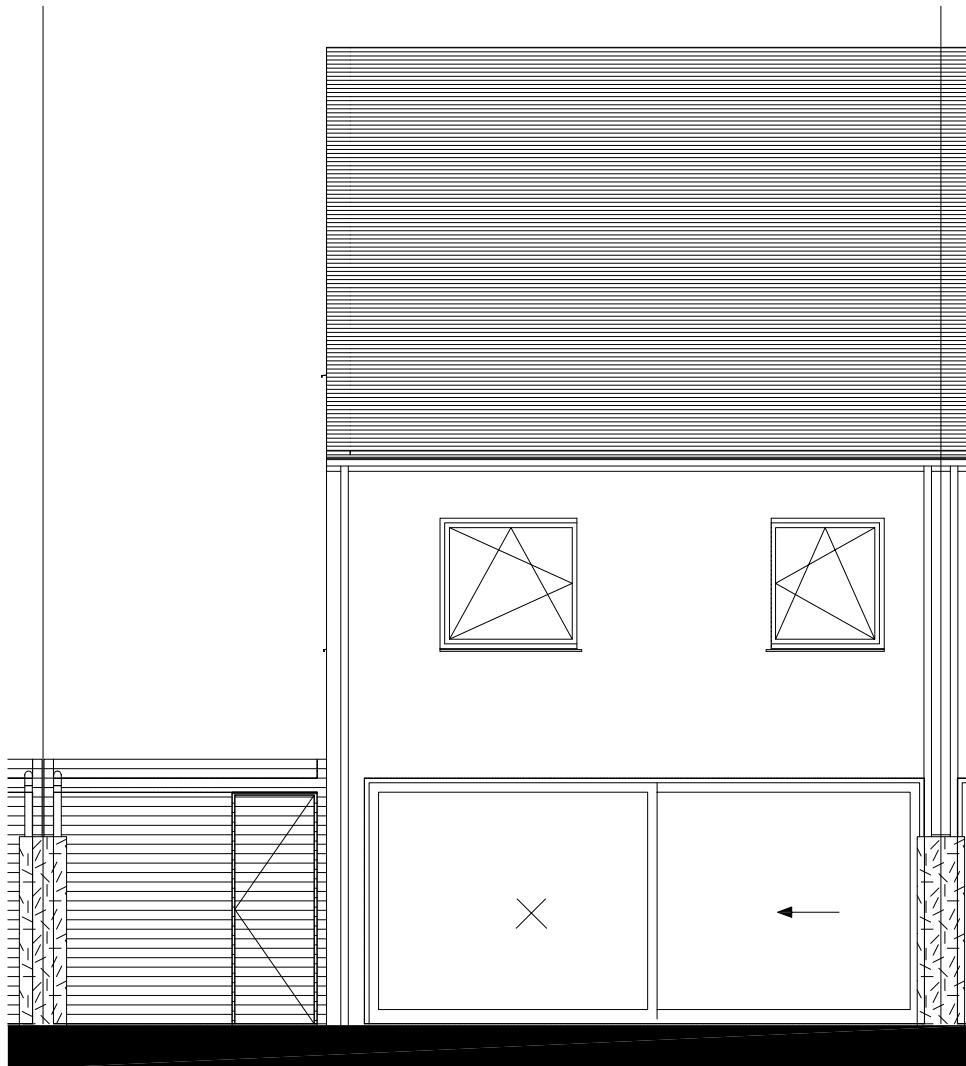

ACHTERGEVEL

ERTVELDE - KERKAKKER LOT 15

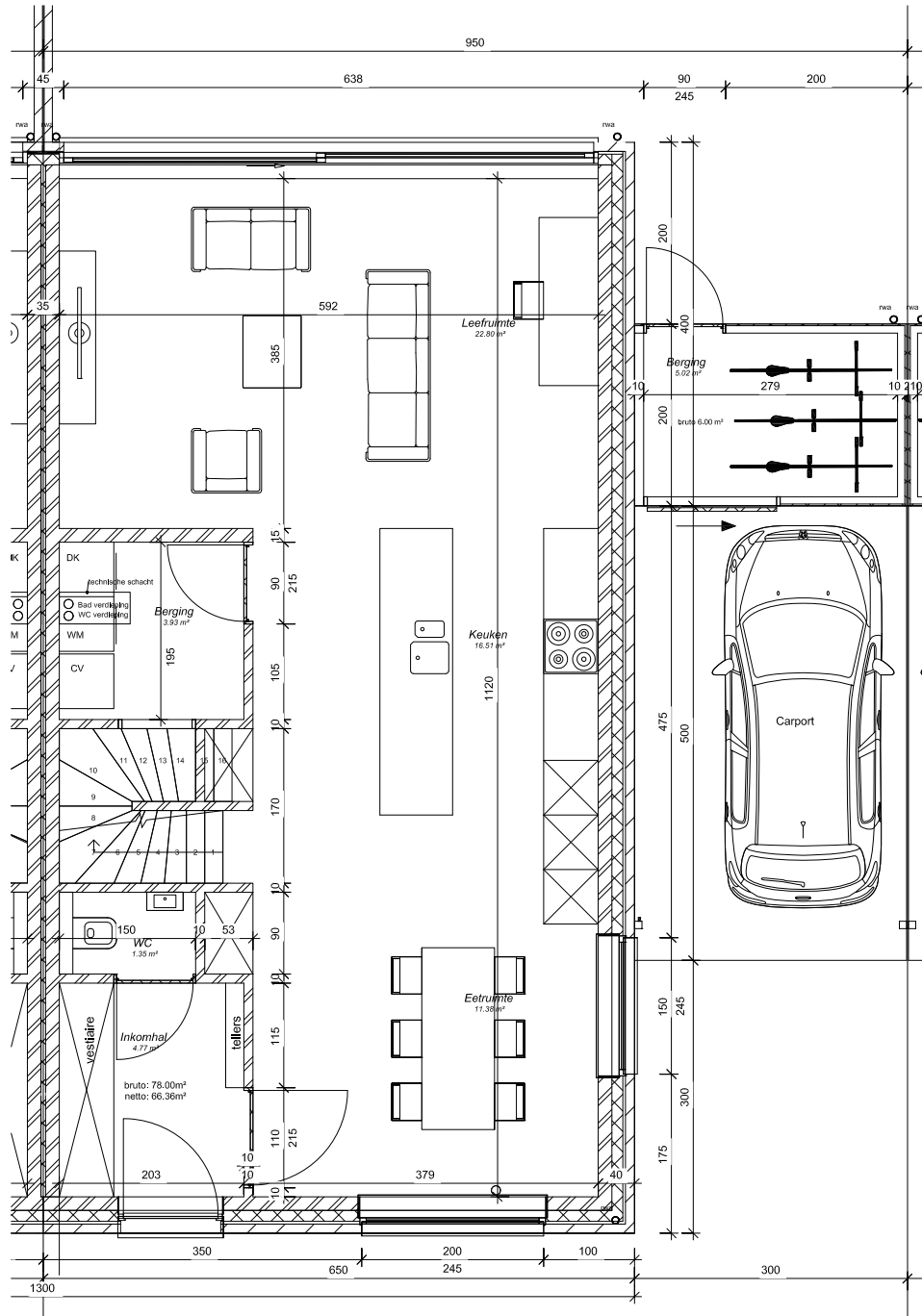

GELIJKVLOERS
opp. : 78.00 m²

ERTVELDE - KERKAKKER LOT 15

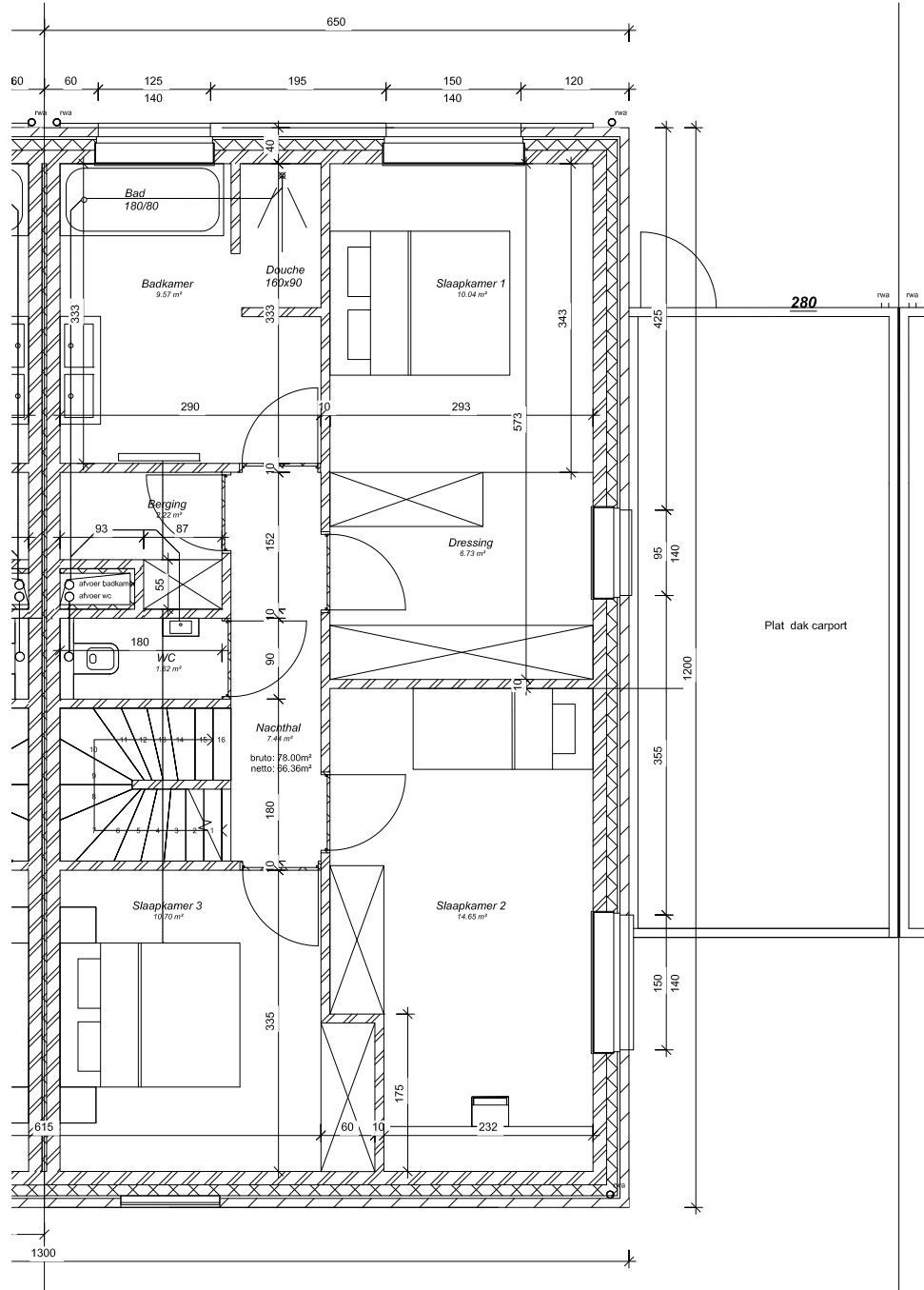

VERDIEPING
opp. : +, "\$\$ m²

9F HJ 9@89! '?9F?5??9F '@CH 15

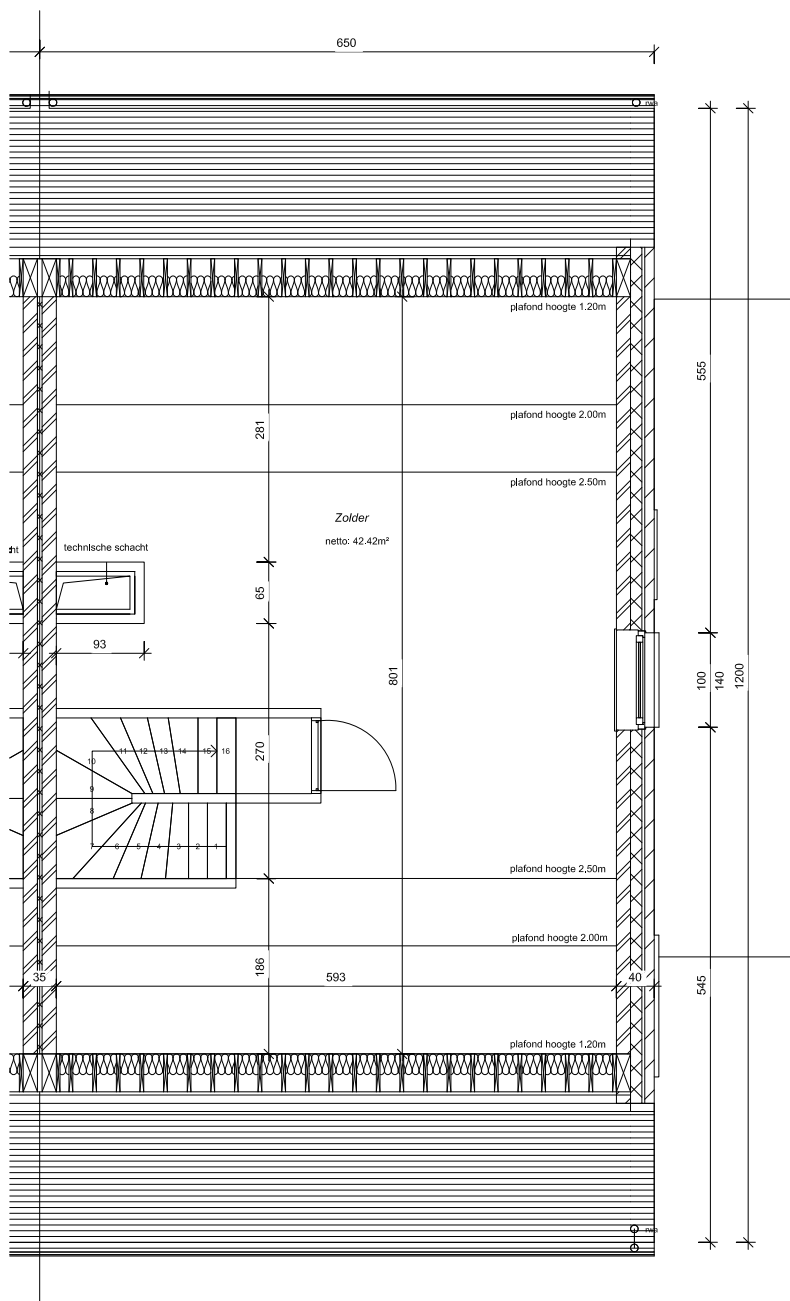

ZOLDER
opp. 52.65 m²

ERTVELDE - KERKAKKER LOT 15

Wenst U meer inlichtingen ?

Surf naar www.planenbouw.be of neem vrijblijvend contact met ons op.



Plan & Bouw

VERKAVELINGEN WONINGBOUW APPARTEMENTSBOUW

Grote Leiestraat 201
info@planenbouw.be

8570 Anzegem

056 980 271
planenbouw.be